



Beter gekeurd
Bien vérifié

PROCES-VERBAAL VAN HET ONDERZOEK VAN
EEN ELEKTRISCHE LAAGSPANNINGSINSTALLATIE

INGESCAND

DE INSTALLATIE IS CONFORM

Het onderzoek gebeurt volgens werkinstructie 10le006 of 10le008 op basis van de hieronder vermelde voorschriften.

Uw controle werd uitgevoerd door BTV VZW, kantoor BTV Antwerpen, Noorderlaan 109 bus 5, 2030 ANTWERPEN
T: 03 216 28 90, E: btv.antwerpen@btvcontrol.be

Verslagnummer: 0564-190124-01

Datum van het onderzoek : 24/01/19

Extra controle datums:

ALGEMENE GEGEVENS:

ADRES INSTALLATIE : * 0001
ADELAARSTRAAT 17
2170 MERKSEM

EIGENAAR : *
Adres : ADELAARSTRAAT 17
2170 MERKSEM

OPDRACHTGEVER : CHRONIC
Adres : THILLOSTRAAT 13
2920 KALMTHOUT

INSTALLATEUR : CHRONIC
Adres : THILLOSTRAAT 13
2920 KALMTHOUT

BTW of IK : 0477825760

EAN :

Teller nr. 29731174

Index :

Visualisatie van de installatie

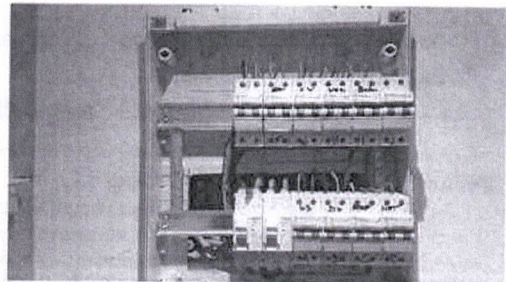

ALGEMENE BESCHRIJVING EN KENMERKEN:

Aard installatie :	Nieuwe Installatie / Uitbreiding /	Type der Lokalen :	Appartement
Begin werken fundering:	Voor 01/10/81	Elektrische installatie :	Na 01/10/81
Aansluiting spanning :	Mono 230V	AREI art. :	86
Voedingskabel hoofdbord :	2 x 10 mm ²	Bescherming van de aansluiting :	4 A
Type van de aardelektrode:	Baren	Alg. schakelaar: type :	2p 40A/300mA
Aantal borden :	1	Aantal eindstroombanen :	10
Uitwendige invloedsfactoren :		Schema :	TT

ONDERZOEK:

Controlebezoek volgens : AREI art. 270,

VMA - 44

MA-LS-02/2015



1 / 3



Beter gekeurd
Bien vérifié

PROCES-VERBAAL VAN HET ONDERZOEK VAN
EEN ELEKTRISCHE LAAGSPANNINGSINSTALLATIE

Aard van het onderzoek : Gelijkvormigheidsonderzoek

METINGEN:

RA: 19 Ohm RI tot 10 MOhm

BESCHRIJVING:

Zie eendraadsschema en situatieschema in bijlage.

1xdiff 40A/ 300mA 2p
1xdiff 40A/ 30mA 2p
8x20A 2p 2,5mm²VOB
1X16A 2p 2,5mm²VOB
1x25A 2p 2x2,5mm²VOB

VASTGESTELDE INBREUKEN

Geen

NOTA'S

- 1 De badkamertoestellen (bad, douche, ...) zijn nog niet geïnstalleerd.
- 2 De keuken is nog niet geplaatst.
- 3 De verlichtingstoestellen zijn nog niet (allemaal) geïnstalleerd.

BESLUIT

De installatie is conform.
De ingangsklemmen van de algemene ADS werden verzegeld.
De ééndraads - en situatieschema's werden voor gezien getekend.
De installatie dient opnieuw gecontroleerd uiterlijk op 24/01/2044 (art. 271 AREI) alsook voor de ingebruikname van elke belangrijke wijziging of beduidende uitbreiding, uitgevoerd voor deze datum.

De agent-onderzoeker,
0564 HARRY KOEBRUGGE

voor De Directeur,

UITGEVOERDE CONTROLES

Tijdens het controleonderzoek van huishoudelijke installaties (art. 271)

- a) de controle van de uitvoering van de elektrische installatie overeenkomstig de schema's;
 - b) de controle van de staat (vasthechtingen, beschadiging,...) van het vast geïnstalleerd elektrisch materieel in het bijzonder wat betreft de schakelaars, de stopcontactdozen, de aansluitingen in de verdeelborden,...;
 - c) de controle van de beschermingsmaatregelen tegen elektrische schokken bij rechtstreekse en onrechtstreekse aanraking;
 - d) de controle van de werking van de differentieelstroominrichtingen via de eigen testinrichting;
 - e) de controle van de foutlussen en de juiste aansluiting van de differentieelstroominrichtingen via de opwekking van een foutstroom van minimum 2,5 maal de gevoeligheid van het apparaat;
 - f) de controle van de continuïteit van de equipotentiale verbindingen (hoofd- en bijkomende) en van de beschermingsgeleiders van de stopcontactdozen en van de vaste, vast opgestelde of verplaatsbare toestellen met vaste standplaats van de klasse 1
 - g) de visuele controle van vast of vast opgesteld materieel dat gevaar kan opleveren voor personen en goederen;
 - h) de visuele controle van verplaatsbaar materieel dat gevaar kan opleveren voor personen en goederen.
- Behoudens inbreuken, wordt de overeenstemming bevestigd tussen de geïnstalleerde beschermingsinrichtingen tegen overstroming en de doorsneden van de respectievelijke stroombanen die ze beschermen.

PLICHTEN VAN DE EIGENAARS, BEHEERDERS, HUURDERS

- a) de verplichting het proces-verbaal van het controlebezoek te bewaren in het dossier van de elektrische installatie samen met de ééndraadschema's en de situatieplannen;
- b) de verplichting in het dossier elke wijziging aangebracht aan de elektrische installatie te vermelden;
- c) de verplichting de Federale Overheidsdienst die Energie onder zijn bevoegdheid heeft onmiddellijk in te lichten over elk ongeluk aan personen overkomen en rechtstreeks of onrechtstreeks te wijzen aan de aanwezigheid van elektriciteit;
- d) de verplichting, wanneer er overtredingen zijn vastgesteld tijdens het controlebezoek, een nieuw controlebezoek te doen verrichten door hetzelfde

VMA - 44

Verslagnummer 0564-190124-01



2 / 3



Beter gekeurd
Bien vérifié

PROCES-VERBAAL VAN HET ONDERZOEK VAN EEN ELEKTRISCHE LAAGSPANNINGSINSTALLATIE

erkend organisme om na te gaan of na afloop van de termijn van één jaar de overtredingen verdwenen zijn. Indien tijdens dat tweede onderzoek wordt vastgesteld dat er nog overtredingen overblijven, moet het erkend organisme een kopie van het proces-verbaal van het controlebezoek sturen naar de Algemene Directie Energie die belast is met het hoog toezicht op de huishoudelijke elektrische installaties.

Betekenis van de nota's: betreffen gebreken die geen invloed hebben op de besluitvorming, vaststellingen die buiten het kader van onderzoek vallen maar een gevaar inhouden voor de veiligheid, of organisatorische gegevens.

WELKE STAPPEN NEMEN ALS INSTALLATIE CONFORM IS

STAP 1

Lees dit proces-verbaal zorgvuldig en besteed aandacht aan de eventuele nota's.

STAP 2

Bij belangrijke uitbreidingen van de installatie, laat opnieuw controleren.

STAP 3

Een herkeuring van de installatie is verplicht voor 24/01/2044.

STAP 4

BTV Antwerpen staat tot uw dienst voor de noodzakelijke keuringen.

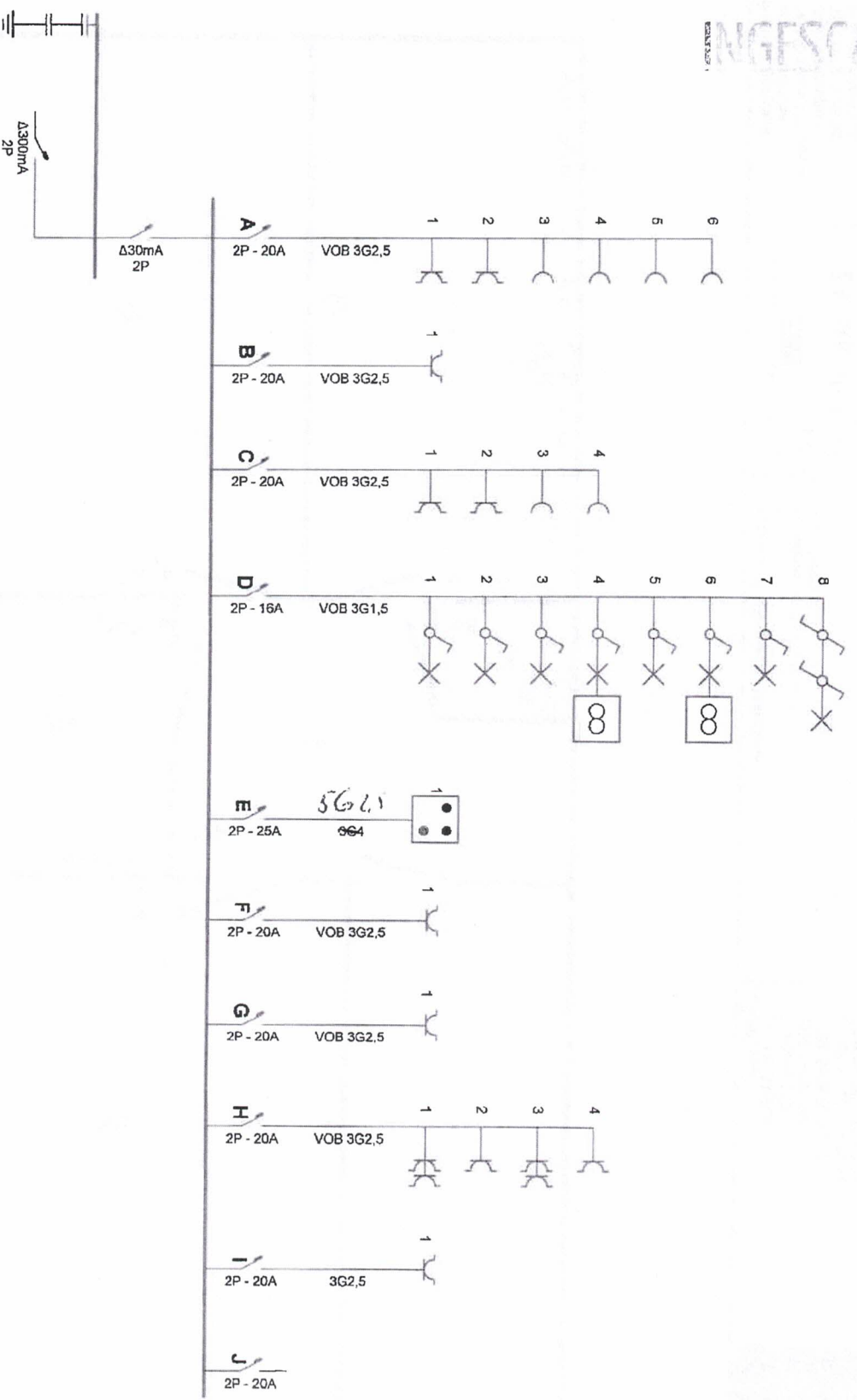

Erkend Organisme
 BTV Antwerpen
 Noorderlaan 109 bus 5
 2030 Antwerpen
 Tel.: 03 216 28 90
 Fax: 03 238 86 65
 e-mail: blv.antwerpen@btvcontrol.be

BTV
 24 JAN. 2019
 Kogbruygge
 0564

Plaats van de elektrische installatie
 Hiro
 Adelaarstraat Gejlijkvloers 17
 2170 Merksem

Installateur
 Chronix B.V.B.A.
 Thillostraat 13
 2920 Kalinhout
 GSM: 0495 90 52 44
 e-mail: info@chronix.be
 BTW BE 0477.825.760



p. 1/2
Eendraadschema
 2 x 230V ~ 50Hz

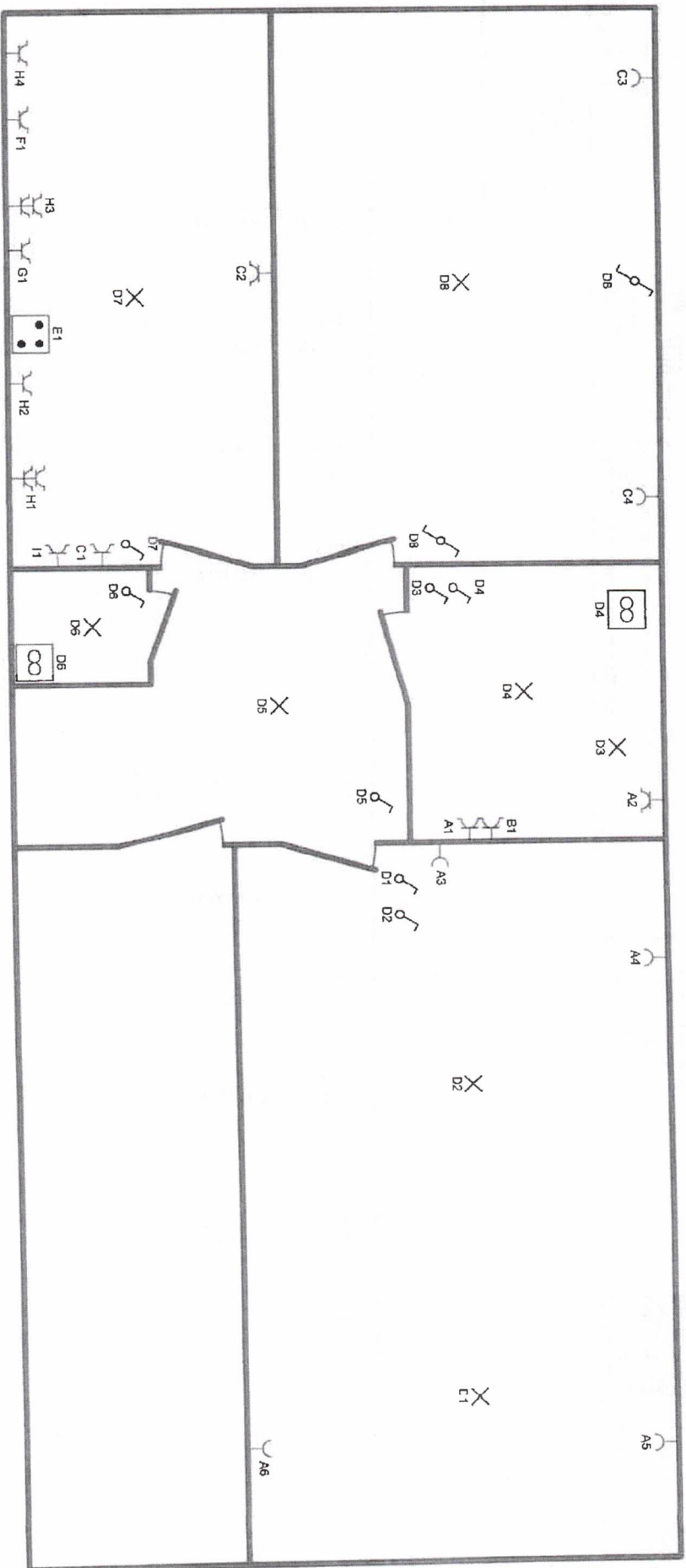

Erkend Organisme
 BTV Antwerpen
 Noorderlaan 109 bus 5
 2030 Antwerpen
 Tel.: 03 216 28 90
 Fax: 03 238 86 65
 e-mail: btv.antwerpen@btvco.kontrol.be

BTV
24 JAN. 2019
 Harry Koebbrugge
 0564

Plaats van de elektrische installatie
 HHO
 Adelaarsstraat Geijkwloers 17
 2170 Merksem

Installateur
 Chronix B.V.B.A.
 Thillostraat 13
 2920 Kalmthout
 GSM: 0495 90 52 44
 e-mail: info@chronix.be
 BTW BE 0477.825.760



p. 2/2
Situatieschema
 2 x 230V ~ 50Hz